

## Οργάνωση:



Ινστιτούτο Εσωτερικής  
Παθολογίας & Ηπατο-  
Γαστρεντερολογίας (IvEPHG)

## Επιστημονική Οργάνωση:



Γαστρεντερολογική Κλινική  
Τμήματος Ιατρικής  
Πανεπιστημίου Ιωαννίνων

## Υπό την αιγίδα της:



Ελληνικής  
Γαστρεντερολογικής  
Εταιρείας

# 14<sup>η</sup> Ηπατο- Γαστρεντερολογική εκδήλωση

23-25.9.2022

Ξενοδοχείο  
IONIAN BLUE  
Λευκάδα

○ ○ ○

○ ○ ○ Σύμφωνα με τα κριτήρια της UEMS - EACCME χορηγούνται **17 μόρια**  
Συνεχιζόμενης Ιατρικής Εκπαίδευσης (CME-CPD credits)

ΕΠΙΣΤΗΜΟΝΙΚΟ ΠΡΟΓΡΑΜΜΑ

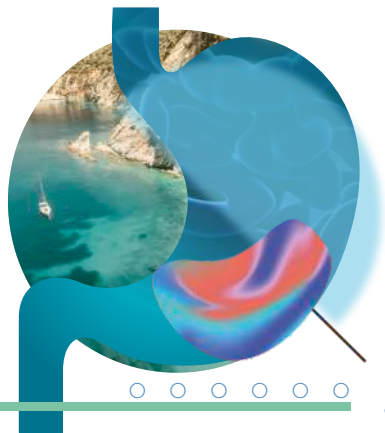

# 14<sup>η</sup> Ηπατο- Γαστρεντερολογική εκδήλωση

## Οργάνωση:



Ινστιτούτο Εσωτερικής Παθολογίας  
& Ηπατο-Γαστρεντερολογίας  
(InEPHG)

## Επιστημονική Οργάνωση:



Γαστρεντερολογική Κλινική  
Τμήματος Ιατρικής  
Πανεπιστημίου Ιωαννίνων

## Υπό την αιγίδα της:



Ελληνικής  
Γαστρεντερολογικής  
Εταιρείας

23-25.9.2022

Ξενοδοχείο IONIAN BLUE **Λευκάδα**

## ΧΑΙΡΕΤΙΣΜΟΣ

Αγαπητοί συνάδελφοι και φίλοι,

Με ιδιαίτερη χαρά σας ανακοινώνουμε τη διοργάνωση της 14ης σε σειρά Ηπατο-Γαστρεντερολογικής Εκδήλωσης στις 23-25 Σεπτεμβρίου 2022.

Αποτελεί συνέχιση της αξιόλογης εκπαιδευτικής προσπάθειας του Ινστιτούτου Εσωτερικής Παθολογίας και Ηπατο - Γαστρεντερολογίας με στόχο την επιμόρφωση των ειδικών ιατρών στις σύγχρονες επιστημονικές και κλινικές εξελίξεις στο αντικείμενο της Ηπατολογίας και Γαστρεντερολογίας.

Στο πρόγραμμα του Συνεδρίου με τη συμμετοχή συναδέλφων από την Ελλάδα και το εξωτερικό θα παρουσιαστούν σημαντικά θέματα της καθημερινής κλινικής πρακτικής όσο και νεότερα δεδομένα. Στόχος είναι με τρόπο απλό και κατανοητό να ενισχυθεί το επιστημονικό υπόβαθρο τόσο των νοσοκομειακών, όσο και των ιδιωτών ιατρών με τελικό αποδέκτη τον ασθενή.

Σας καλωσορίζουμε στην 14η Ηπατο - Γαστρεντερολογική Εκδήλωση στην Λευκάδα.

Με συναδελφικούς χαιρετισμούς,

Ο Πρόεδρος του Δ.Σ. του ΙΝΕΠΗΓ

**Δημήτριος Χριστοδούλου**

*Καθηγητής Γαστρεντερολογίας  
Διευθυντής Γαστρεντερολογικής Κλινικής  
Τμήμα Ιατρικής, Πανεπιστήμιο Ιωαννίνων*

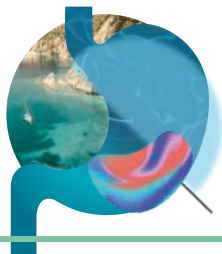

# 14<sup>η</sup> Ηπατο- Γαστρεντερολογική εκδήλωση



## ΠΕΡΙΕΧΟΜΕΝΑ

### ΕΠΙΣΤΗΜΟΝΙΚΟ ΠΡΟΓΡΑΜΜΑ

Παρασκευή 23 Σεπτεμβρίου 2022	05
Σάββατο 24 Σεπτεμβρίου 2022	07
Κυριακή 25 Σεπτεμβρίου 2022	10

### ΔΟΥΡΥΦΟΡΙΚΕΣ ΔΙΑΛΕΞΕΙΣ

12

### ΠΡΟΣΚΕΚΛΗΜΕΝΟΙ ΟΜΙΛΗΤΕΣ – ΠΡΟΕΔΡΟΙ

13

### ΓΕΝΙΚΕΣ ΠΛΗΡΟΦΟΡΙΕΣ

18

### ΧΟΡΗΓΟΙ

20





**Παρασκευή 23 Σεπτεμβρίου 2022****13.00-15.00****Στρογγυλή Τράπεζα****Θέματα Δημόσιας Υγείας**Προεδρείο: **E.N. Αλμπάνη, M. Πανούση, E. Μάστακας**

- 13.00-13.25 Διαχείριση Covid-19 στις ΜΕΘ  
**Γ. Κούρτης**
- 13.25-13.50 Ο ρόλος των δημοτικών αρχών στις υγειονομικές κρίσεις  
**I. Τριανταφυλλάκης**
- 13.50-14.15 Ευκαιρίες μέσα από τις υγειονομικές κρίσεις  
**M. Σαρίδη**
- 14.15-14.40 Στρατηγικές διαχείρισης υγειονομικών κρίσεων-παρόν και μέλλον  
**I. Καρβέλης**
- 14.40-15.00 Νομικά θέματα στις υγειονομικές κρίσεις  
**N. Μπιτζιλέκης**

15.00-16.45

*Μεσημβρινή Διακοπή*

16.45-17.00

Καφές

**17.00-18.30****Στρογγυλή Τράπεζα****ΙΦΝΕ - Ελκώδης κολίτιδα**Προεδρείο: **K. Κατσάνος, Γ. Μάντζαρης**

- 17.00-17.20 Διάγνωση, ενδοσκοπικά σκορ και αξιολόγηση βαρύτητας  
**Γ. Μιχαλόπουλος**
- 17.20 -17.40 Αλγόριθμος αντιμετώπισης ελκώδους κολίτιδας  
**M. Τζουβαλά**
- 17.40-18.00 Πλεονεκτήματα και μειονεκτήματα σύγχρονων θεραπειών με κλινικά παραδείγματα  
**E. Ζαμπέλη**
- 18.00-18.20 Εμβολιασμοί και προετοιμασία χορήγησης βιολογικού παράγοντα σε ασθενείς με ελκώδη κολίτιδα  
**A. Καψωριτάκης**
- 18.20-18.30 Σχολιασμός-Συζήτηση

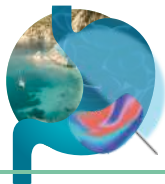

## 14<sup>η</sup> Ηπατο- Γαστρεντερολογική εκδήλωση



**18.30-20.00**

### Στρογγυλή Τράπεζα

#### ΙΦΝΕ - Νόσος Crohn

Προεδρείο: **Γ. Ι. Κουτρομπάκης, Γ. Μπάμιας**

18.30-18.50 Διάγνωση, ενδοσκοπικά σκορ και αξιολόγηση βαρύτητας  
**Α. Χρηστίδου**

18.50-19.10 Εντερικός υπέρηχος στη νόσο Crohn  
**Κ. Αργυρίου**

19.10-19.30 Αλγόριθμος αντιμετώπισης νόσου Crohn  
**Ο. Γιουλεμέ**

19.30-19.50 Χειρουργική αντιμετώπιση νόσου Crohn  
**Σ. Γαβριήλ**

19.50-20.00 Σχολιασμός-Συζήτηση

**20.00-20.30**

### Δορυφορική Διάλεξη (σελ. 12)

**20.30-21.00**

### Τελετή έναρξης

Εναρκτήρια ομιλία

Προεδρείο: **Δ. Χριστοδούλου**

Η ιστορία της ενδοσκόπησης

**Ε. Τσιάνος**

**21:30**

### Δείπνο Εκδήλωσης



**Σάββατο 24 Σεπτεμβρίου 2022**

- 08.30-10.30** **Στρογγυλή Τράπεζα**  
**Επιλεγμένα θέματα στο ανώτερο πεπτικό**  
Προεδρείο: **Σ. Γεωργόπουλος, Π. Τάσσιος, Ι. Κατσογριδάκης**
- 08.30-09.00 Κινητικές διαταραχές οισοφάγου  
**Γ. Καραμανώλης**
- 09.00-09.15 Γαστρική δυσπλασία από την πλευρά του ενδοσκόπου  
**Σ. Μιχόπουλος**
- 09.15-09.30 Γαστρική δυσπλασία από την πλευρά του παθολογοανατόμου  
**Κ. Πετράκη**
- 09.30-10.00 Σύγχρονες τεχνικές αιμόστασης  
**Ι. Παπανικολάου**
- 10.00-10.30 Αντιμετώπιση διατρήσεων πεπτικού σωλήνα  
**Γ. Πασπάτης**

**10.30-11.00** **Δορυφορική Διάλεξη (σελ. 12)**

11.00-11.30 Διάλειμμα Καφέ

- 11.30-12.30** **Στρογγυλή Τράπεζα**  
**Λεπτό έντερο**  
Προεδρείο: **Π. Αποστολόπουλος, Ν. Βιάζης**  
Σχολιασμός: **Α. Σκαμνέλος**
- 11.30-12.00 Κάψουλα λεπτού εντέρου και εντεροσκόπηση  
**Ε. Βλάχου**
- 12.00-12.30 Νεότερα για την κοιλιοκάκη  
**Μ. Ρογαλίδου**

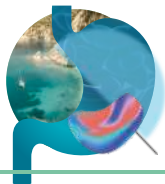

## 14<sup>η</sup> Ηπατο- Γαστρεντερολογική εκδήλωση



**12.30-13.00** Δορυφορική Διάλεξη (σελ. 12)

**13.00-14.00** **Στρογγυλή Τράπεζα**  
**Χοληφόρα - Πάγκρεας**  
Προεδρείο: **Γ. Γκλαντζούνης, Γ. Κουκλάκης**  
Σχολιασμός: **Α. Κωφοκώτσιος**

13.00-13.30 Πρόοδοι στην ERCP  
**Κ. Θωμόπουλος**

13.30-14.00 Οριακά εξαιρεσίμο παγκρεατικό καρκίνωμα  
**Σ. Δελής**

**14.00-16.30** Μεσημβρινή Διακοπή - Γεύμα

**16.30-18.00** **Στρογγυλή Τράπεζα**  
**Ήπαρ**  
Προεδρείο: **Ι. Βλαχογιαννάκος, Ι. Γουλής,**  
**Σ. Μανωλακόπουλος**

16.30-16.50 Θεραπεία χρόνιας ηπατίτιδας Β  
**Χ. Τριάντος**

16.50-17.10 Θεραπεία ηπατίτιδας Δ  
**Γ. Γερμανίδης**

17.10-17.30 Αλκοολική ηπατοπάθεια  
**Δ. Σαμωνάκης**

17.30-17.50 Θεραπεία ηπατοκυτταρικού καρκίνου  
**Ι. Ελευσινιώτης**

17.50-18.00 Σχολιασμός-Συζήτηση



## Σάββατο 24 Σεπτεμβρίου 2022

18.00-19.30

## Στρογγυλή Τράπεζα

## Κατώτερο πεπτικό

Προεδρείο: **I. Μητσέλος, Θ. Εμμανουήλ**Σχολιασμός: **B. Θεόπιστος, Δ. Χατζόπουλος**

18.00-18.20

Νεότερα δεδομένα για την πρόληψη του καρκίνου παχέος εντέρου

**Δ. Τζιλβές**

18.20-18.40

Τεχνικές αφαίρεσης συνήθων πολυπόδων (&lt;2εκ) στο ιατρείο και το νοσοκομείο

**Π. Κασαπίδης**

18.40-19.00

Η αντιμετώπιση του πρώιμου γαστρικού καρκίνου με την ESD

**Σ. Μπασσιούκας**

19.00-19.20

Η αντιμετώπιση του πρώιμου καρκίνου ορθού με την ESD

**Γ. Τριμπόνιας**

19.20-19.30

Σχολιασμός-Συζήτηση

19.30-20.00

## Δορυφορική Διάλεξη (σελ. 12)

20.00-21.00

## State of the Art Lectures

Chairmen: **D. Christodoulou, K. Triantafyllou, P. Gkolfakis**

20.00-20.30

Current treatment of Barrett's Esophagus

 **R. Bisschops** (Belgium)

20.30-21.00

Current role of choledochoscopy

**M. Ellrichmann** (Germany)

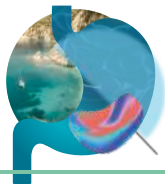

## 14<sup>η</sup> Ηπατο- Γαστρεντερολογική εκδήλωση



Κυριακή 25 Σεπτεμβρίου 2022

**09.00-10.00**

### Επιλεγμένες διαλέξεις

Προεδρείο: **Σ. Ντουράκης, Γ. Μπαλταγιάννης, Χ. Παυλίδης**

Μη αλκοολική λιπώδης νόσος ήπατος

**A. Αλεξοπούλου**

Λοίμξη από κορονοϊό - σύγχρονα δεδομένα -

Λήξη συναγερμού;

**E. Παμαρέλλος**

**10.00-10.30**

### Διάλεξη

Προεδρείο: **Χ. Λιάτσος**

Νεότερα δεδομένα για τη θεραπεία πρώτης γραμμής  
εκρίζωσης του ελικοβακτηριδίου του πυλωρού

**N. Βιάζης**

**10.30-11.30**

### Συνάντηση Γαστρεντερολόγων ΒΔ Ελλάδας

Προεδρείο: **Κ. Μασαλάς, Α. Καββαδίας**

10.30-10.40

Παρουσίαση δραστηριοτήτων Γαστρεντερολογικής Κλινικής

**A. Σκαμνέλος**

10.40-10.50

Η άσκηση της ειδικότητας της Γαστρεντερολογίας στη  
Λευκάδα

**I. Γκαρτζώνης**

10.50-11.00

Νεότερες θεραπευτικές παρεμβάσεις Κλινικής

**B. Θεόπιστος**

11.00-11.30

Ερευνητικά πρωτόκολλα

**I. Μουσαβερέ, Χ. Λαμούρη, Φ. Φουσέκης,**

**M. Μουτζούκης, N. Ψύχος**



**11.30-13.30** **Νοσηλευτικό σεμινάριο**Προεδρείο: **Π. Μόσχου, Β. Μάκκν, Ν. Αγγέλνς**

- 11.30-11.50 Εντεροσκόπηση με κάψουλα στο 2022  
**Π. Μόσχου**
- 11.50-12.10 Αναλγησία και καταστολή κατά την ενδοσκόπηση  
**Β. Πανταζή**
- 12.10-12.30 Ο ρόλος των νοσηλευτών στην ERCP  
**Χ. Ζιώγα**
- 12.30-12.50 Χορήγηση βιολογικών παραγόντων και ο ρόλος του νοσηλευτή  
**Κ. Παπαρούνα**
- 12.50-13.10 Προετοιμασία ασθενή για ενδοσκόπηση σύμφωνα με το πρωτόκολλο της Κλινικής  
**Σ. Γκόγκου**
- 13.10-13.30 *Σχολιασμός- Συζήτηση*

**13.30-16.00** **Παρουσίαση ενδιαφερόντων ενδοσκοπικών βίντεο**

- Διαγνωστική ενδοσκόπηση ανωτέρου πεπτικού
- Τεχνικές πολυπεκτομής
- Τεχνικές αφαίρεσης λίθων χοληφόρων
- Ενδοσκοπικό υπερηχογράφημα και τεχνικές FNA

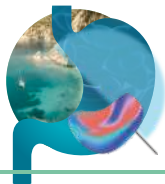

## Παρασκευή 23 Σεπτεμβρίου 2022

20.00-20.30

### Δουρυφορική Διάλεξη

Προεδρείο: **Δ. Χριστοδούλου**

 **Galienica a.e.**

Νέα προοπτική στην αντιμετώπιση των ασθενών με Ελκώδη κολίτιδα: Η θέση της αφαίρεσης κοκκιοκυττάρων/ μονοκυττάρων στο θεραπευτικό αλγόριθμο

**Ε. Ζαμπέλη**

## Σάββατο 24 Σεπτεμβρίου 2022

10.30-11.00

### Δουρυφορική Διάλεξη

Προεδρείο: **Δ. Χριστοδούλου**

 **MSD**  
INVENTING FOR LIFE

Σύγχρονη διαχείριση των ασθενών με ΙΦΝΕ και η επίκαιρη θέση του Infliximab στον σύγχρονο θεραπευτικό αλγόριθμο

**Κ. Αργυρίου**

12.30-13.00

### Δουρυφορική Διάλεξη

Σύγχρονη κλινική προσέγγιση ειδικών πληθυσμών με νόσο του Crohn

Προεδρείο: **Δ. Χριστοδούλου**

 **janssen**  
PHARMACEUTICAL COMPANIES  
of Johnson & Johnson

Η σημασία της εξατομικευμένης φροντίδας για κάθε ασθενή με νόσο του Crohn

**Δ. Χριστοδούλου**

Πρακτικές συμβουλές για τη διαχείριση των ειδικών πληθυσμών

**Γ. Μιχαλόπουλος**

19.30-20.00

### Δουρυφορική Διάλεξη

Προεδρείο: **Σ. Μανωλακόπουλος**

 **GILEAD**  
Creating Possible

Βλέπω Β. Σκέφτομαι Δ: Αντιμετωπίζοντας τη Χρόνια Ηπατίτιδα Δ

**Ι. Γουλής**





## ΠΡΟΣΚΕΚΛΗΜΕΝΟΙ ΟΜΙΛΗΤΕΣ – ΠΡΟΕΔΡΟΙ

**BISSCHOPS RAF**

Professor of Gastroenterology, Faculty of Medicine, Ziekenhuis Leuven (UZ Leuven), University & Catholic University of Leuven, (KU Leuven), Deputy Head, Department of Gastroenterology - Endoscopy, University Hospital Gasthuisberg, Leuven, Belgium

**ELLRICHMANN MARK**

Professor, MaHM Director of Interdisciplinary Endoscopy Co-Director Medical Department I Master Hospital Management, Kiel, Germany

**ΑΓΓΕΛΗΣ ΝΙΚΟΛΑΟΣ**

Αναπληρωτής Διευθυντής Νοσηλευτικής, Πανεπιστημιακό Γενικό Νοσοκομείο Ιωαννίνων, Ιωάννινα

**ΑΛΕΞΟΠΟΥΛΟΥ ΑΛΕΞΑΝΔΡΑ**

Αναπληρώτρια Καθηγήτρια Παθολογίας, Β' Παθολογική Κλινική, Ιατρική Σχολή, Εθνικό και Καποδιστριακό Πανεπιστήμιο Αθηνών, Γενικό Νοσοκομείο Αθηνών "Ιπποκράτειο", Αθήνα

**ΑΛΜΠΑΝΗ ΕΛΕΝΗ Ν.**

Επίκουρος Καθηγήτρια Νοσηλευτικής, Πανεπιστήμιο Πατρών, Πάτρα

**ΑΠΟΣΤΟΛΟΠΟΥΛΟΣ ΠΕΡΙΚΛΗΣ**

Γαστρεντερολόγος, Διευθυντής ΕΣΥ, Γαστρεντερολογική Κλινική ΝΙΜΤΣ, Αθήνα

**ΑΡΓΥΡΙΟΥ ΚΩΝΣΤΑΝΤΙΝΟΣ**

Επιμελητής Β', Πανεπιστημιακή Γαστρεντερολογική Κλινική, Πανεπιστημιακό Γενικό Νοσοκομείο Λάρισας, Λάρισα

**ΒΙΑΖΗΣ ΝΙΚΟΛΑΟΣ**

Γαστρεντερολόγος, Διευθυντής, Γαστρεντερολογικό Τμήμα, Γενικό Νοσοκομείο Αθηνών "Ο Ευαγγελισμός - Πολυκλινική Αθηνών", Αθήνα

**ΒΛΑΧΟΓΙΑΝΝΑΚΟΣ ΙΩΑΝΝΗΣ**

Καθηγητής Παθολογίας-Γαστρεντερολογίας, Ιατρική Σχολή, Εθνικό και Καποδιστριακό Πανεπιστήμιο Αθηνών, Πανεπιστημιακή Γαστρεντερολογική Κλινική, Γενικό Νοσοκομείο Αθηνών "Λαϊκό", Αθήνα

**ΒΛΑΧΟΥ ΕΡΑΣΜΙΑ**

MD, FEBGH, Γαστρεντερολόγος, Αθήνα

**ΓΑΒΡΙΗΛ ΣΤΕΛΙΟΣ**

Χειρουργός, Διευθυντής Α' Χειρουργικής Κλινικής, Γενική Κλινική "ΙΑΣΩ", Αθήνα

**ΓΕΡΜΑΝΙΔΗΣ ΓΕΩΡΓΙΟΣ**

Αναπληρωτής Καθηγητής Γαστρεντερολογίας, Τμήμα Ιατρικής, Σχολή Επιστημών Υγείας, Αριστοτέλειο Πανεπιστήμιο Θεσσαλονίκης, Α' Παθολογική Κλινική, Πανεπιστημιακό Γενικό Νοσοκομείο Θεσσαλονίκης "ΑΧΕΠΑ", Θεσσαλονίκη

**ΓΕΩΡΓΟΠΟΥΛΟΣ ΣΩΤΗΡΙΟΣ**

MD, FEBGH, AGAF, Γαστρεντερολόγος, Διευθυντής, Γαστρεντερολογική Κλινική, Ιατρικό Κέντρο Παλαιού Φαλήρου, Αθήνα

**ΓΙΑΜΑΡΕΛΛΟΣ - ΜΠΟΥΡΜΠΟΥΛΗΣ ΕΥΑΓΓΕΛΟΣ**

Καθηγητής Παθολογίας-Λοιμώξεων, Διευθυντής Προγράμματος Μεταπτυχιακών Σπουδών "Λοιμωξιολογία", Δ' Παθολογική Κλινική, Ιατρική Σχολή, Εθνικό και Καποδιστριακό Πανεπιστήμιο Αθηνών, Chairman: European Sepsis Alliance Past-President: European Shock Society, Πρόεδρος Ελληνικής Εταιρείας Ελικοβακτηριδίου Πυλωρού και Λοιπών Λοιμώξεων Πεπτικού

**ΓΙΟΥΛΕΜΕ ΟΛΓΑ**

Καθηγήτρια Γαστρεντερολογίας, Β' Προπαιδευτική Παθολογική Κλινική, Ιατρική Σχολή, Αριστοτέλειο Πανεπιστήμιο Θεσσαλονίκης, Γενικό Νοσοκομείο Θεσσαλονίκης "Ιπποκράτειο", Θεσσαλονίκη

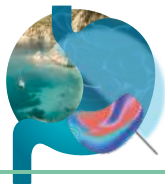

## 14<sup>η</sup> Ηπατο- Γαστρεντερολογική εκδήλωση



### **ΓΚΑΡΤΖΩΝΗΣ ΙΩΑΝΝΗΣ**

Γαστρεντερολόγος, Λευκάδα

### **ΓΚΛΑΝΤΖΟΥΝΗΣ ΓΕΩΡΓΙΟΣ**

Καθηγητής Χειρουργικής-Μεταμοσχεύσεων,  
Τμήμα Ιατρικής, Σχολή Επιστημών Υγείας,  
Πανεπιστήμιο Ιωαννίνων, Υπεύθυνος  
Μονάδας Χειρουργικής Ήπατος - Χοληφόρων  
- Παγκρέατος, Πανεπιστημιακό Γενικό  
Νοσοκομείο Ιωαννίνων, Ιωάννινα

### **ΓΚΟΓΚΟΥ ΣΟΦΙΑ**

MSc, TE Νοσηλεύτρια, Γαστρεντερολογική  
Κλινική, Πανεπιστημιακό Γενικό Νοσοκομείο  
Ιωαννίνων, Ιωάννινα

### **ΓΚΟΛΦΑΚΗΣ ΠΑΡΑΣΚΕΥΑΣ**

Γαστρεντερολόγος, Επιμελητής Β', Γενικό  
Νοσοκομείο Νέας Ιωνίας "Κωνσταντοπούλειο  
Πατρσιών", Αθήνα

### **ΓΟΥΛΗΣ ΙΩΑΝΝΗΣ**

Αναπληρωτής Καθηγητής Γαστρεντερολογίας,  
Τμήμα Ιατρικής, Αριστοτέλειο Πανεπιστήμιο  
Θεσσαλονίκης, Δ' Παθολογική  
Πανεπιστημιακή Κλινική, Γενικό Νοσοκομείο  
Θεσσαλονίκης "Ιπποκράτειο", Θεσσαλονίκη

### **ΔΕΛΗΣ ΣΠΥΡΙΔΩΝ**

Γενικός Χειρουργός, Διευθυντής  
Χειρουργικής, Υπεύθυνος Μονάδας  
Χειρουργικής Ήπατος Παγκρέατος, Γενικό  
Νοσοκομείο Νέας Ιωνίας "Κωνσταντοπούλειο  
Πατρσιών", Αθήνα

### **ΕΛΕΥΣΙΝΙΩΤΗΣ ΙΩΑΝΝΗΣ**

Καθηγητής Παθολογίας & Ηπατολογίας,  
Εθνικό & Καποδιστριακό Πανεπιστήμιο  
Αθηνών, Διευθυντής, Πανεπιστημιακή  
Παθολογική Κλινική -  
Ηπατογαστρεντερολογική Μονάδα, Γενικό  
Ογκολογικό Νοσοκομείο Αθηνών  
"Οι Άγιοι Ανάργυροι", Αθήνα

### **ΕΜΜΑΝΟΥΗΛ ΘΕΟΔΩΡΟΣ**

Διευθυντής, Γαστρεντερολογική -  
Ηπατολογική Κλινική, Metropolitan General  
Hospital, Αθήνα

### **ΖΑΜΠΕΛΗ ΕΥΑΝΘΙΑ**

Γαστρεντερολόγος, Διευθύντρια ΕΣΥ,  
Γενικό Νοσοκομείο "Αλεξάνδρα", Αθήνα

### **ΖΙΩΓΑ ΧΡΙΣΤΙΝΑ**

Νοσηλεύτρια MSc Ενδοσκοπικής Μονάδας,  
Πανεπιστημιακό Γενικό Νοσοκομείο  
Ιωαννίνων, Ιωάννινα

### **ΘΕΟΠΙΣΤΟΣ ΒΑΣΙΛΕΙΟΣ**

Γαστρεντερολόγος, Επιμελητής Α' ΕΣΥ,  
Τμήμα Ιατρικής, Σχολή Επιστημών Υγείας,  
Πανεπιστήμιο Ιωαννίνων, Πανεπιστημιακή  
Γαστρεντερολογική Κλινική,  
Πανεπιστημιακό Γενικό Νοσοκομείο  
Ιωαννίνων, Ιωάννινα

### **ΘΩΜΟΠΟΥΛΟΣ ΚΩΝΣΤΑΝΤΙΝΟΣ**

Καθηγητής Παθολογίας -  
Γαστρεντερολογίας, Τμήμα Ιατρικής, Σχολή  
Επιστημών Υγείας, Πανεπιστήμιο Πατρών,  
Διευθυντής, Γαστρεντερολογικό Τμήμα,  
Παθολογική Κλινική, Πανεπιστημιακό  
Γενικό Νοσοκομείο Πατρών, Ρίο, Πάτρα

### **ΚΑΒΒΑΔΙΑΣ ΑΘΑΝΑΣΙΟΣ**

Γαστρεντερολόγος, Επιμελητής Β' Γενικό  
Νοσοκομείο Κέρκυρας, Κέρκυρα

### **ΚΑΡΑΜΑΝΩΛΗΣ ΓΕΩΡΓΙΟΣ**

Καθηγητής Γαστρεντερολογίας, Τμήμα  
Ιατρικής, Σχολή Επιστημών Υγείας, Εθνικό  
& Καποδιστριακό Πανεπιστήμιο Αθηνών,  
Γαστρεντερολογική Μονάδα,  
Β' Χειρουργική Κλινική, Νοσοκομείο  
Αθηνών "Αρεταίειο", Αθήνα

### **ΚΑΡΒΕΛΗΣ ΙΩΑΝΝΗΣ**

Διοικητής, 6η Υγειονομική Περιφέρεια  
Πελοποννήσου, Ιονίων Νήσων, Ηπείρου &  
Δυτικής Ελλάδας, Πάτρα

### **ΚΑΣΑΠΙΔΗΣ ΠΑΝΑΓΙΩΤΗΣ**

MD, PhD, AGAF, FEBGH Γαστρεντερολόγος,  
Διευθυντής, Γαστρεντερολογική Κλινική &  
Ενδοσκοπικό Τμήμα, Κεντρική Κλινική  
Αθηνών, Αθήνα

## ΠΡΟΣΚΕΚΛΗΜΕΝΟΙ ΟΜΙΛΗΤΕΣ – ΠΡΟΕΔΡΟΙ

**ΚΑΤΣΑΝΟΣ ΚΩΝΣΤΑΝΤΙΝΟΣ**

Καθηγητής Γαστρεντερολογίας, Τμήμα Ιατρικής, Σχολή Επιστημών Υγείας, Πανεπιστήμιο Ιωαννίνων, Γαστρεντερολογική Κλινική, Πανεπιστημιακό Γενικό Νοσοκομείο Ιωαννίνων, Ιωάννινα

**ΚΑΤΣΟΓΡΙΔΑΚΗΣ ΙΩΑΝΝΗΣ**

Γαστρεντερολόγος, PhD, FASGE, AGAF, FEBGH, Γαστρεντερολογική Μονάδα Αθήνας, Αθήνα

**ΚΑΨΩΡΙΤΑΚΗΣ ΑΝΔΡΕΑΣ**

Καθηγητής Παθολογίας - Γαστρεντερολογίας, Τομέας Παθολογίας, Τμήμα Ιατρικής, Σχολή Επιστημών Υγείας, Πανεπιστήμιο Θεσσαλίας, Πανεπιστημιακό Γενικό Νοσοκομείο Λάρισας, Λάρισα

**ΚΟΥΚΛΑΚΗΣ ΓΕΩΡΓΙΟΣ**

Καθηγητής Παθολογίας - Γαστρεντερολογίας, Τμήμα Ιατρικής, Δημοκρίτειο Πανεπιστήμιο Θράκης, Αλεξανδρούπολη

**ΚΟΥΡΤΗΣ ΓΕΩΡΓΙΟΣ**

MD, PhD, Τομέαρχης, Γενικό Νοσοκομείο "Σωτηρία", Αθήνα

**ΚΟΥΤΡΟΥΜΠΑΚΗΣ ΙΩΑΝΝΗΣ**

Καθηγητής Γαστρεντερολογίας, Τμήμα Ιατρικής, Πανεπιστήμιο Κρήτης, Διευθυντής, Γαστρεντερολογική Κλινική, Πανεπιστημιακό Γενικό Νοσοκομείο Ηρακλείου, Ηράκλειο, Κρήτη, Adjunct Professor of Medicine, University of Pittsburgh, USA

**ΚΩΦΟΚΩΤΣΙΟΣ ΑΛΕΞΑΝΔΡΟΣ**

Γαστρεντερολόγος, Διευθυντής, Γαστρεντερολογικό Τμήμα, Euromedica Γενική Κλινική Θεσσαλονίκης, Θεσσαλονίκη

**ΛΑΜΟΥΡΗ ΧΑΡΙΚΛΕΙΑ**

Ειδικευόμενη, Γαστρεντερολογική Κλινική, Πανεπιστημιακό Γενικό Νοσοκομείο Ιωαννίνων, Ιωάννινα

**ΛΙΑΤΣΟΣ ΧΡΗΣΤΟΣ**

Γαστρεντερολόγος, Διευθυντής, Γαστρεντερολογική Κλινική, 401 Γενικό Στρατιωτικό Νοσοκομείο Αθηνών, Αθήνα

**ΜΑΚΗ ΒΑΣΙΛΙΚΗ**

MSc, Νοσηλεύτρια, Προϊσταμένη, Γαστρεντερολογική Κλινική, Πανεπιστημιακό Γενικό Νοσοκομείο Ιωαννίνων, Ιωάννινα

**ΜΑΝΤΖΑΡΗΣ ΓΕΡΑΣΙΜΟΣ**

Γαστρεντερολόγος, Συντονιστής Διευθυντής, Γαστρεντερολογικό Τμήμα, Γενικό Νοσοκομείο Αθηνών "Ο Ευαγγελισμός - Πολυκλινική Αθηνών", Αθήνα

**ΜΑΝΩΛΑΚΟΠΟΥΛΟΣ ΣΠΗΛΙΟΣ**

Καθηγητής Παθολογίας - Γαστρεντερολογίας, Σχολή Επιστημών Υγείας, Ιατρική Σχολή, Εθνικό και Καποδιστριακό Πανεπιστήμιο Αθηνών, Β' Πανεπιστημιακή Παθολογική Κλινική, Γενικό Νοσοκομείο Αθηνών "Ιπποκράτειο", Αθήνα

**ΜΑΣΑΛΑΣ ΚΩΝΣΤΑΝΤΙΝΟΣ**

Γαστρεντερολόγος, Ιωάννινα

**ΜΑΣΤΑΚΑΣ ΕΥΑΓΓΕΛΟΣ**

Αντιεισαγγελέας Εφετών, Ιωάννινα

**ΜΗΤΣΕΛΟΣ ΙΩΑΝΝΗΣ**

Γαστρεντερολόγος, Επιμελητής Α' ΕΣΥ, Γαστρεντερολογικό Τμήμα, Γενικό Νοσοκομείο Ιωαννίνων "Γ. Χατζηκώστα", Ιωάννινα

**ΜΙΧΑΛΟΠΟΥΛΟΣ ΓΕΩΡΓΙΟΣ**

Επιμελητής Β', Γαστρεντερολογική Κλινική, Γενικό Νοσοκομείο Αθηνών "Γ. Γεννηματάς", Αθήνα

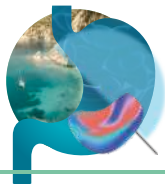

## 14<sup>η</sup> Ηπατο- Γαστρεντερολογική εκδήλωση



### **ΜΙΧΟΠΟΥΛΟΣ ΣΠΥΡΙΔΩΝ**

Γαστρεντερολόγος, Συντονιστής  
Διευθυντής, Γαστρεντερολογική Κλινική,  
Γενικό Νοσοκομείο Αθηνών "Αλεξάνδρα",  
Αθήνα

### **ΜΟΣΧΟΥ ΠΑΝΑΓΙΩΤΑ**

Υπ. Νοσηλεύτρια, MSc Ενδοσκοπικής  
Μονάδας, Πανεπιστημιακό Γενικό  
Νοσοκομείο Ιωαννίνων, Ιωάννινα

### **ΜΟΥΣΑΒΕΡΕ ΙΩΑΝΝΑ**

Ειδικευόμενη Γαστρεντερολόγος,  
Παθολογικός Τομέας, Γαστρεντερολογική  
Κλινική, Πανεπιστημιακό Γενικό  
Νοσοκομείο Ιωαννίνων, Ιωάννινα

### **ΜΟΥΤΖΟΥΚΗΣ ΜΙΛΤΙΑΔΗΣ**

Ειδικευόμενος, Γαστρεντερολογική Κλινική,  
Πανεπιστημιακό Γενικό Νοσοκομείο  
Ιωαννίνων, Ιωάννινα

### **ΜΠΑΛΤΑΓΙΑΝΝΗΣ ΓΕΡΑΣΙΜΟΣ**

Αναπληρωτής Καθηγητής  
Γαστρεντερολογίας, Τμήμα Ιατρικής, Σχολή  
Επιστημών Υγείας, Πανεπιστήμιο  
Ιωαννίνων, Ιωάννινα

### **ΜΠΑΜΙΑΣ ΓΕΩΡΓΙΟΣ**

Καθηγητής Γαστρεντερολογίας, Ιατρική  
Σχολή, Εθνικό και Καποδιστριακό  
Πανεπιστήμιο Αθηνών, Γενικό Νοσοκομείο  
Θώρακος Αθηνών "Σωτηρία", Αθήνα

### **ΜΠΑΣΙΟΥΚΑΣ ΣΤΕΦΑΝΟΣ**

Διευθυντής, Κλινική Προηγμένης  
Θεραπευτικής Ενδοσκόπησης,  
Metropolitan General Hospital, Αθήνα

### **ΜΠΙΤΖΙΛΕΚΗΣ ΝΙΚΟΛΑΟΣ**

Καθηγητής Ποινικού Δικαίου, Αριστοτέλειο  
Πανεπιστήμιο Θεσσαλονίκης, Θεσσαλονίκη

### **ΝΤΟΥΡΑΚΗΣ ΣΠΥΡΙΔΩΝ Π.**

Παθολόγος-Ηπατολόγος, Αθήνα

### **ΠΑΝΟΥΣΗ ΜΑΡΙΑ**

Δικηγόρος, Μέλος ΔΣ Δικηγορικού  
Συλλόγου Ιωαννίνων, Ιωάννινα

### **ΠΑΝΤΑΖΗ ΒΑΡΒΑΡΑ**

Νοσηλεύτρια MSc, Ενδοσκοπική Μονάδα,  
Πανεπιστημιακό Γενικό Νοσοκομείο  
Ιωαννίνων, Ιωάννινα

### **ΠΑΠΑΝΙΚΟΛΑΟΥ ΙΩΑΝΝΗΣ**

Αναπληρωτής Καθηγητής Παθολογίας -  
Γαστρεντερολογίας, Ιατρική Σχολή, Εθνικό  
και Καποδιστριακό Πανεπιστήμιο Αθηνών,  
Β' Προπαιδευτική Παθολογική Κλινική,  
Ηπατογαστρεντερολογική Μονάδα,  
Πανεπιστημιακό Γενικό Νοσοκομείο  
Αθηνών "Αττικόν", Αθήνα

### **ΠΑΠΑΡΟΥΝΑ ΚΩΝΣΤΑΝΤΙΝΑ**

Νοσηλεύτρια, Γαστρεντερολογική Κλινική,  
Πανεπιστημιακό Γενικό Νοσοκομείο  
Ιωαννίνων, Ιωάννινα

### **ΠΑΣΠΑΤΗΣ ΓΡΗΓΟΡΙΟΣ**

Γαστρεντερολόγος, Συντονιστής  
Διευθυντής, Γαστρεντερολογική Κλινική,  
Γενικό Νοσοκομείο Ηρακλείου "Βενιζέλειο  
- Πανάειο", Κρήτη

### **ΠΑΥΛΙΔΗΣ ΧΡΙΣΤΟΣ**

Γαστρεντερολόγος-Ηπατολόγος, Διδάκτωρ  
Ιατρικής Σχολής, Εθνικό και Καποδιστριακό  
Πανεπιστήμιο Αθηνών, Επιμελητής Α' ΕΣΥ,  
Ηπατο-Γαστρεντερολογικό Τμήμα, Γενικό  
Νοσοκομείο Κέρκυρας, Κέρκυρα

### **ΠΕΤΡΑΚΗ ΚΑΛΛΙΟΠΗ**

Παθολογοανατόμος, Διευθύντρια,  
Metropolitan Hospital, Αθήνα

### **ΡΟΓΑΛΙΔΟΥ ΜΑΡΙΑ**

Παιδίατρος - Παιδογαστρεντερολόγος,  
Διευθύντρια ΕΣΥ, Α' Παιδιατρική Κλινική,  
Ιατρική Σχολή, Εθνικό και Καποδιστριακό  
Πανεπιστήμιο Αθηνών, Μονάδα  
Γαστρεντερολογίας & Ηπατολογίας,  
Νοσοκομείο Παίδων "Αγία Σοφία", Αθήνα



**ΣΑΜΩΝΑΚΗΣ ΔΗΜΗΤΡΙΟΣ**

Γαστρεντερολόγος - Ηπατολόγος,  
Διευθυντής ΕΣΥ, Πανεπιστημιακή  
Γαστρεντερολογική Κλινική,  
Πανεπιστημιακό Γενικό Νοσοκομείο  
Ηρακλείου, Κρήτη

**ΣΑΡΙΔΗ ΜΑΡΙΑ**

Επίκουρος Καθηγήτρια Νοσηλευτικής,  
Πανεπιστήμιο Θεσσαλίας, Τμήμα  
Νοσηλευτικής

**ΣΚΑΜΝΕΛΟΣ ΑΛΕΞΑΝΔΡΟΣ**

Γαστρεντερολόγος, Γαστρεντερολογική  
Κλινική, Πανεπιστημιακό Γενικό Νοσοκομείο  
Ιωαννίνων, Ιωάννινα

**ΤΑΣΣΙΟΣ ΠΕΡΙΚΛΗΣ**

Γαστρεντερολόγος, Διευθυντής, Γ'  
Γαστρεντερολογική Κλινική, Ερρίκος  
Ντυνάν Hospital Center, Αθήνα

**ΤΖΙΛΒΕΣ ΔΗΜΗΤΡΙΟΣ**

Γαστρεντερολόγος, Διευθυντής,  
Γαστρεντερολογική Κλινική, Αντικαρκινικό  
Νοσοκομείο Θεσσαλονίκης "Θεαγένειο"  
Θεσσαλονίκη

**ΤΖΟΥΒΑΛΑ ΜΑΡΙΑ**

Διευθύντρια, Γαστρεντερολογικό Τμήμα,  
Γενικό Νοσοκομείο Νίκαια-Πειραιάς "Άγιος  
Παντελεήμων", Γενικό Νοσοκομείο Δυτικής  
Αττικής "Αγία Βαρβάρα", Αθήνα

**ΤΡΙΑΝΤΑΦΥΛΛΑΚΗΣ ΙΩΑΝΝΗΣ**

Δήμαρχος Ξηρομέρου, Επιμελητής Α' Κ.Υ  
Αστακού, Υπ. Διδάκτορας Παν/μίου  
Ιωαννίνων

**ΤΡΙΑΝΤΑΦΥΛΛΟΥ ΚΩΝΣΤΑΝΤΙΝΟΣ**

Καθηγητής Γαστρεντερολογίας, Ιατρική  
Σχολή, Εθνικό και Καποδιστριακό  
Πανεπιστήμιο Αθηνών,  
Ηπατογαστρεντερολογική Μονάδα, Β'  
Προπαιδευτική Παθολογική Κλινική,  
Πανεπιστημιακό Γενικό Νοσοκομείο  
"Αττικόν", Αθήνα

**ΤΡΙΑΝΤΟΣ ΧΡΗΣΤΟΣ**

Αναπληρωτής Καθηγητής Παθολογίας-  
Γαστρεντερολογίας, Γαστρεντερολογικό  
Τμήμα, Πανεπιστημιακό Γενικό Νοσοκομείο  
Πατρών, Πάτρα

**ΤΡΙΜΠΟΝΙΑΣ ΓΕΩΡΓΙΟΣ**

Γαστρεντερολόγος - Επεμβατικός  
ενδοσκόπος MD, PhD, FEBGH, Γενικό  
Νοσοκομείο Νίκαιας-Πειραιά "Άγιος  
Παντελεήμων", Νίκαια, Αθήνα

**ΤΣΙΑΝΟΣ ΕΠΑΜΕΙΝΩΝΔΑΣ**

Ομότιμος Καθηγητής Παθολογίας, Τμήμα  
Ιατρικής, Πανεπιστήμιο Ιωαννίνων,  
Ιωάννινα

**ΦΟΥΣΕΚΗΣ ΦΩΤΙΟΣ**

Ειδικευόμενος Γαστρεντερολόγος,  
Παθολογικός Τομέας, Γαστρεντερολογική  
Κλινική, Πανεπιστημιακό Γενικό Νοσοκομείο  
Ιωαννίνων, Ιωάννινα

**ΧΑΤΖΟΠΟΥΛΟΣ ΔΗΜΗΤΡΙΟΣ**

Ειδικός Γαστρεντερολόγος-  
Ηπατολόγος Διευθυντής Ενδοσκοπικής  
Μονάδας Γ', Ιατρικό Διαβαλκανικό  
Θεσσαλονίκης, Θεσσαλονίκη

**ΧΡΗΣΤΙΔΟΥ ΑΓΓΕΛΙΚΗ**

Γαστρεντερολόγος, Διευθύντρια, Γενικό  
Νοσοκομείο Αθηνών "Ο Ευαγγελισμός -  
Πολυκλινική Αθηνών", Αθήνα

**ΧΡΙΣΤΟΔΟΥΛΟΥ ΔΗΜΗΤΡΙΟΣ**

Καθηγητής Γαστρεντερολογίας, Τμήμα  
Ιατρικής, Σχολή Επιστημών Υγείας,  
Πανεπιστήμιο Ιωαννίνων, Διευθυντής,  
Γαστρεντερολογική Κλινική,  
Πανεπιστημιακό Γενικό Νοσοκομείο  
Ιωαννίνων, Ιωάννινα

**ΨΥΧΟΣ ΝΙΚΟΛΑΟΣ**

Ειδικευόμενος Γαστρεντερολόγος,  
Παθολογικός Τομέας, Γαστρεντερολογική  
Κλινική, Πανεπιστημιακό Γενικό Νοσοκομείο  
Ιωαννίνων, Ιωάννινα

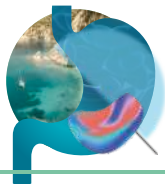

## 14<sup>η</sup> Ηπατο- Γαστρεντερολογική εκδήλωση



ΓΕΝΙΚΕΣ ΠΛΗΡΟΦΟΡΙΕΣ

### ΤΟΠΟΣ ΔΙΕΞΑΓΩΓΗΣ

#### **Ionian Blue Hotel**

Λευκάδα

Tel.: 2645 029029

Website: <https://www.ionianblue.gr/>

### ΙΣΤΟΣΕΛΙΔΑ ΣΥΝΕΔΡΙΟΥ

**[www.inepig-ioannina.gr](http://www.inepig-ioannina.gr)**

### ΗΜΕΡΟΜΗΝΙΕΣ & ΩΡΕΣ ΔΙΕΞΑΓΩΓΗΣ

#### **Επιστημονικό Πρόγραμμα**

Παρασκευή, 23 Σεπτεμβρίου 2022

Ώρα: 13:00 - 21:00

Σάββατο, 24 Σεπτεμβρίου 2022

Ώρα: 08:30 - 21:00

Κυριακή, 25 Σεπτεμβρίου 2022

Ώρα: 09:00 - 16:00

#### **Γραμματεία & Τεχνική Γραμματεία**

Παρασκευή, 23 Σεπτεμβρίου 2022

Ώρα: 12:00 - 21:00

Σάββατο, 24 Σεπτεμβρίου 2022

Ώρα: 07:30 - 21:00

Κυριακή, 25 Σεπτεμβρίου 2022

Ώρα: 08:00 - 16:00

### ΕΠΙΣΗΜΗ ΓΛΩΣΣΑ

Η επίσημη γλώσσα της Εκδήλωσης είναι η Ελληνική.

### ΜΟΡΙΟΔΟΤΗΣΗ

Χορηγούνται 17 Μόρια Συνεχιζόμενη Ιατρικής Εκπαίδευσης (CME- CPD credits) από τον Πανελλήνιο Ιατρικό Σύλλογο.

Όλοι οι εγγεγραμμένοι σύνεδροι δικαιούνται σύμφωνα με τη διάταξη του ΕΟΦ (81867/19-11-2012) Βεβαίωση Παρακολούθησης, εφ' όσον έχουν συμπληρώσει το 60% των συνολικών ωρών παρακολούθησης της Εκδήλωσης.

Θα γίνει χορήγηση ανάλογου αριθμού μορίων, βάσει των ωρών συμμετοχής-

παρακολούθησης των εργασιών σύμφωνα με τις οδηγίες του Πανελληνίου Ιατρικού Συλλόγου.

### ΕΡΩΤΗΜΑΤΟΛΟΓΙΟ ΑΞΙΟΛΟΓΗΣΗΣ

Όλοι οι συμμετέχοντες θα κληθούν να συμπληρώσουν (ανώνυμα) με το πέρας του Συνεδρίου το σχετικό ηλεκτρονικό Ερωτηματολόγιο Αξιολόγησης (υποχρεωτικής συμπλήρωσης λόγω μοριοδότησης) για την όλη διεξαγωγή και επιστημονική προσφορά του Συνεδρίου. Το ερωτηματολόγιο είναι διαθέσιμο στην επίσημη ιστοσελίδα του Συνεδρίου [www.inepig-ioannina.gr](http://www.inepig-ioannina.gr)

### ΠΙΣΤΟΠΟΙΗΤΙΚΑ ΠΑΡΑΚΟΛΟΥΘΗΣΗΣ

Θα έχετε τη δυνατότητα να κατεβάσετε μόνοι σας ηλεκτρονικά το πιστοποιητικό παρακολούθησης του Συνεδρίου μέσω της ιστοσελίδας [www.inepig-ioannina.gr](http://www.inepig-ioannina.gr). Η παραλαβή του πιστοποιητικού θα είναι δυνατή μετά από ικανοποιητική συμμετοχή (τουλάχιστον 60% του συνόλου του προγράμματος) και συμπλήρωση του διαδικτυακού ερωτηματολογίου αξιολόγησης. Το ερωτηματολόγιο και το πιστοποιητικό παρακολούθησης θα είναι διαθέσιμα μετά το τέλος του συνεδρίου.

### ΟΜΙΛΙΕΣ / ΠΑΡΟΥΣΙΑΣΕΙΣ - ΤΕΧΝΙΚΗ ΓΡΑΜΜΑΤΕΙΑ

#### **Δήλωση Συμφερόντων**

Σύμφωνα με την εγκύκλιο του ΕΟΦ, όλοι οι ομιλητές που συμμετέχουν σε επιστημονικές εκδηλώσεις αντί της έγγραφης δήλωσης συμφερόντων θα πρέπει να αναφέρονται στην ομιλία τους, στη δεύτερη διαφάνεια της παρουσίασής τους (μετά ακριβώς από την πρώτη διαφάνεια η οποία αναφέρει τον τίτλο της ομιλίας τους), σε οποιαδήποτε σύγκρουση συμφερόντων αναφορικά με τους χορηγούς του Συνεδρίου.





### Διάρκεια Ομιλιών

Ο χρόνος των ομιλιών θα πρέπει να τηρείται αυστηρά τόσο από τους ομιλητές, όσο και από τους προεδρεύοντες και συντονιστές έτσι ώστε να μην στερείται από τους επόμενους ομιλητές και να διασφαλίζεται η ροή του προγράμματος.

### Παράδοση Ομιλιών/Παρουσιάσεων

Όλοι όσοι συμμετέχουν με ομιλία - παρουσίαση παρακαλούνται να παραδώσουν το υλικό της παρουσιάσής τους (σε Power Point με USB / CD / DVD) στην Τεχνική Γραμματεία που θα λειτουργεί στην συνεδριακή αίθουσα τουλάχιστον 2 ώρες πριν την έναρξη της επιστημονικής ενότητας που συμμετέχουν (προς επιβεβαίωση της λειτουργίας του ή/και προς επιδιόρθωση τεχνικών προβλημάτων).

### Αναμετάδοση Ομιλιών - Webcasting

Το βιντεοσκοπημένο υλικό των ομιλιών με ταυτόχρονη προβολή των παρουσιάσεων (ppt) θα διατίθεται για αναμετάδοση μετά το πέρας του Συνεδρίου μέσω της επίσημης

ιστοσελίδας του Συνεδρίου [www.inepig-ioannina.gr](http://www.inepig-ioannina.gr).

Οι Ομιλητές θα κληθούν να δώσουν την έγγραφη συγκατάθεσή τους για την βιντεοσκοπήση και την αποθήκευση της ομιλίας τους.

Με την ευγενική χορηγία της



### ΟΡΓΑΝΩΤΙΚΟ - ΣΥΝΤΟΝΙΣΤΙΚΟ ΓΡΑΦΕΙΟ

**Conferre S.A.**  
ΠΡΟΣΕΥΧΕΤΑΙ ΣΤΗΝ ΕΠΙΣΤΗΜΗ

### Συνεδριακή ΑΕ/ Conferre SA

Λεωφ. Σταύρου Νιάρχου, Θέση Μάρες,

ΤΚ:45500, Πεδινή, Ιωάννινα

Τηλ. 265 10 686 10

Fax: 265 10 686 11

Email: info@conferre.gr

Website: <http://www.conferre.gr>

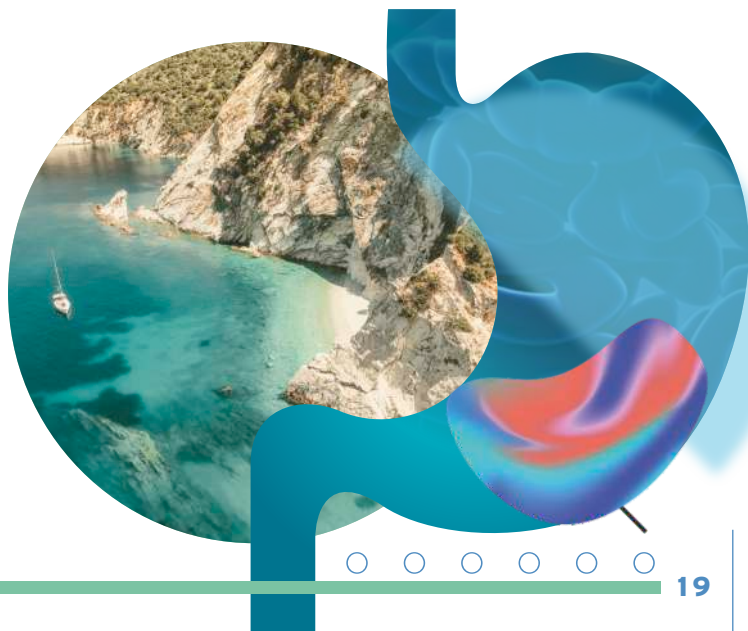

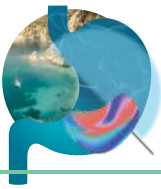

# 14<sup>η</sup> Ηπατο- Γαστρεντερολογική εκδήλωση



ΧΟΡΗΓΟΙ

abbvie



F&M Feed





# IMMUNOLOGY

## ΑΕΝΟΡΑΣΙΣ



**Hefiya**<sup>®</sup>  
adalimumab



**Zessly**<sup>®</sup>  
infliximab

ΑΕΝ.ΙΜΜΥΝ.14.11/2021

Βοηθήστε να γίνουν τα φάρμακα πιο ασφαλή και  
Αναφέρετε  
ΟΛΕΣ τις ανεπιθύμητες ενέργειες για  
ΟΛΑ τα φάρμακα  
Συμπληρώνοντας την «ΚΙΤΡΙΝΗ ΚΑΡΤΑ»

Πριν τη συνταγογράφηση συμβουλευθείτε την πλήρη Περίληψη  
των Χαρακτηριστικών του Προϊόντος για καθένα από τα προϊόντα

▼ Το φάρμακο αυτό τελεί  
υπό συμπληρωματική παρακολούθηση



Τοπικός Διανομέας

**SANDOZ** A Novartis  
Division

ΚΑΤΟΧΟΣ ΤΗΣ ΑΔΕΙΑΣ ΚΥΚΛΟΦΟΡΙΑΣ

Sandoz GmbH, Biochemiestr. 10  
6250 Kundl, Αυστρία

ΤΟΠΙΚΟΣ ΑΝΤΙΠΡΟΣΩΠΟΣ

Novartis (Hellas) A.E.B.E  
Τηλ: +30 210 281 17 12

**ΑΕΝΟΡΑΣΙΣ**  
Intuition in Healthcare

ΑΘΗΝΑ: Τραπεζούντος 17 & Α. Παπανδρέου  
151 27 Μελίσσια, Τηλ.: 210 6136332, Φαξ: 210 8105298  
ΘΕΣ/ΝΙΚΗ: Δελφών 17, 555 35 Πυλαία  
Τηλ.: 2310 326136, Φαξ: 2310 306790

# A different approach to haemostasis.

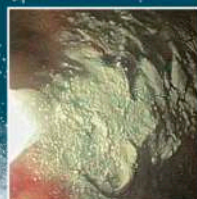

**Hemospray<sup>®</sup>**  
ENDOSCOPIC HEMOSTAT

FOR  
NONVARICEAL  
**UPPER &  
LOWER**  
GI BLEEDS

For more information on Hemospray, visit  
[hemospray.cookmedical.com](http://hemospray.cookmedical.com).



A&L Medical Supplies S.A.  
Tel.: +30-210-7513156, Fax: +30-210-7015727  
[www.a-lmedicalsupplies.com](http://www.a-lmedicalsupplies.com)

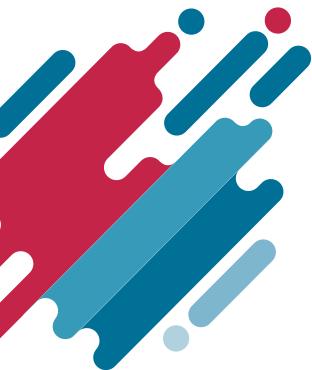

# Istergan®

Εντεκαβίρη

0.5mg | 1mg



IST/PPM/JAD/04\_2022/02



**ELPEN Α.Ε. Φαρμακευτική Βιομηχανία**  
- Λεωφ.Μαραθώνος 95, 19009 Πικέρι, Τηλ: 210 6039326  
- Παπαδιαμαντοπούλου 41, 11528 Αθήνα,  
Τηλ: 2111865703-713  
- Εθνικής Αντιστάσεως 114, 55134 Θεσσαλονίκη,  
Τηλ: 2310459920-1

**Λισακή τιμή πώλησης:**  
0.5mg- 194,13 ευρώ και 1mg- 204,16 ευρώ.  
Χορηγείται με περιορισμένη ιατρική συνταγή από  
ειδικό ιατρό και παρακολούθηση κατά τη διάρκεια  
της αγωγής. Πριν τη συνταγογράφηση  
συμβουλευθείτε την ΠΧΠ του προϊόντος.

Αναφέρετε κάθε εικοζήμερη/πιθανολογούμενη  
ανεπιθύμητη ενέργεια απευθείας στον ΕΟΦ,  
σύμφωνα με το εθνικό σύστημα αναφοράς  
ανεπιθύμητων ενεργειών

# **PENRAZOL<sup>®</sup>**

omeprazole

**20 mg** | **40 mg**

PEN/PPM/JAD/04\_2022/01



ELPEN Α.Ε. Φαρμακευτική Βιομηχανία  
- Λεωφ.Μαραθώνος 95, 19009 Πικέρμι, Τηλ: 210 6039326  
- Πατισιαμαντοπούλου 41, 11528 Αθήνα, Τηλ: 2111865703-713  
- Εθνικής Αντιστάσεως 114, 55134 Θεσσαλονίκη, Τηλ: 2310459920-1

Πριν τη συνταγογράφηση συμβουλευτείτε την ΠΧΠ ή απευθυνθείτε στην εταιρεία Elpen.

Λιανική τιμή πώλησης:  
20mg- 8,23 ευρώ και 40mg- 14,48mg  
Χορηγείται με ιατρική συνταγή

Αναφέρετε κάθε εικαζόμενη/πθναλογούμενη ανεπιθύμητη ενέργεια απευθείας στον ΕΟΦ, σύμφωνα με το εθνικό σύστημα αναφοράς ανεπιθύμητων ενεργειών



# Hospital line

## Innovative Medical Devices

### **MiniOne® Button**

Low profile  
Balloon  
Gastronomy  
Tube



*Your One Source  
for Enteral  
Nutrition*

### **SB Knife JR Type™**

Monopolar  
ESD Knife



### **SB Knife™**

Monopolar  
ESD Knife



*New Concept  
Knife  
for ESD*

### **G-JET® Button**

Low Profile  
Gastric-Jejunal  
Enteral Feeding  
Tube



*An Advantage  
in Enteral  
Nutrition*

**Hospital Line**

Κ. Παλαμά 36, 14343, Ν. Χαλκηδόνα.

**T** 210 2502000, **F** 210 2520742, **E** info@hospital-line.gr

[www.hospital-line.gr](http://www.hospital-line.gr)

# DETECT THE UNDETECTED

Enhance your ability to detect colorectal cancer early -  
with Artificial Intelligence (AI).

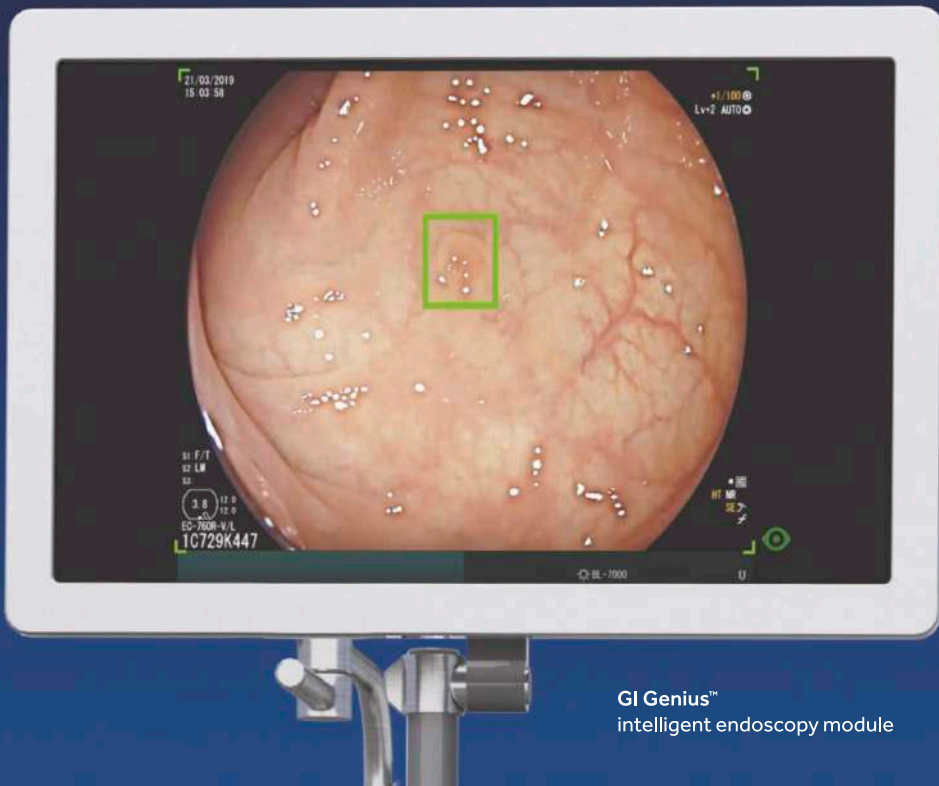

GI Genius™  
intelligent endoscopy module

The GI Genius™ intelligent endoscopy module - powered by AI - offers a transformative solution that:

- May offer a reliable and ever-vigilant second observer
- Works in real-time to automatically identify and mark abnormalities consistent with colorectal polyps, including those with flat (non-polypoid) morphology
- Seamlessly integrates with your existing colonoscopy equipment and workflow

## Artificial Intelligence. Real Results.

Reference: 1, Corley DA, Jensen CD, Marks AR JR, et al, Adenoma Detection Rate and Risk of Colorectal Cancer and Death, NEJM 2014;370:1298-306.

IMPORTANT: Please refer to the package insert for complete instructions, contraindications, warnings and precautions.

© 2019 Medtronic. All rights reserved. Medtronic, Medtronic logo and Further, Together are trademarks of Medtronic. All other brands are trademarks of a Medtronic company. 19-weu-gi-genius-print-ad-3707844

**Medtronic**  
Further, Together



# ULTRA-LEVURE®

*Saccharomyces boulardii* **CNCM I-745**

## Ο ΦΥΣΙΚΟΣ ΣΥΜΜΑΧΟΣ

## ΤΗΣ ΑΝΤΙΒΙΩΣΗΣ

Συμπεριλαμβάνεται στην ηλεκτρονική συνταγογράφηση και αποζημιώνεται σε συγχρόνηση με αντιβιοτικά



### ΔΟΣΟΛΟΓΙΑ

**250mg**

Ενήλικες: **2** ως **4** καψάκια/φακελάκια την ημέρα (500mg ως 1000mg την ημέρα)  
Παιδιά: **1** ως **2** καψάκια/φακελάκια την ημέρα (250mg ως 500mg την ημέρα)

**50mg**

Ενήλικες & Παιδιά: **3** ως **6** καψάκια την ημέρα

BIOCODEX

ΦΑΡΜΑΚΟΕΠΑΓΓΡΑΦΗΣΗ: 210 6202357

Βοηθήστε να γίνουν τα φάρμακα πιο ασφαλή και Αναρρώστε  
ΟΛΕΣ τις ανεπιθύμητες ενέργειες για  
ΟΛΑ τα φάρμακα  
Συμπεριλαμβάνονται στην «ΚΙΤΡΙΝΗ ΚΑΡΤΑ»

Πριν τη συνταγογράφηση συμβουλευτείτε την Περίληψη Χαρακτηριστικών του Προϊόντος, που βρίσκεται σε επόμενη σελίδα.



**PETSIAVAS**  
A NAME, A HISTORY, A FUTURE

Αγ. Αναργύρων 21, Κ. Κηφισιά 14564  
Τ: 210 6202 301, Φ: 210 8077 079 • [www.petsiavas.gr](http://www.petsiavas.gr)





# OLYMPUS

## LET'S BE CLEAR

Elevating the Standard of Endoscopy



### EVIS X1



Detection



Characterization



Treatment



Real-time  
Detection

Seamless  
Integration

Versatile  
and Adaptable



Endoscopy CAD System CIP-1  
**ENDO-AID**

**ΠΡΩΤΟΝ Α.Ε.**  
ΙΑΤΡΙΚΟΣ  
ΕΞΟΠΛΙΣΜΟΣ  
& ΑΝΑΛΩΣΙΜΑ



#### ΚΕΝΤΡΙΚΑ ΓΡΑΦΕΙΑ

Ιουλιανού 2, Μεταμόρφωση,  
144 51 Αθήνα  
Τηλ: 210-2806200  
Fax: 210-2806210  
e-mail: [admin@protoncy.gr](mailto:admin@protoncy.gr)

#### ΥΠΟΚΑΤΑΣΤΗΜΑ

Δημ.Στρογγύλη 21, Αγ.Ιωάννης  
551 33 Καλαμαριά, Θεσ/κη  
Τηλ: 2310-452936, 2310-452998  
Fax: 2310452893  
e-mail: [admin@protoncy.gr](mailto:admin@protoncy.gr)



**Βοηθήστε να γίνουν τα φάρμακα πιο ασφαλή και**

Αναφέρετε:

**ΟΛΕΣ** τις ανεπιθύμητες ενέργειες για

**ΟΛΑ** τα φάρμακα

Συμπληρώνοντας την «**ΚΙΤΡΙΝΗ ΚΑΡΤΑ**»

Κάθε συσκευασία Entyvio<sup>®</sup> περιέχει 300 mg vedolizumab.

ENTYVIO PD.C.S.INF 300MG/VIAL BTx1 VIAL

Ενδεικτική Χ.Τ.: 1,347.12 €. Ενδεικτική Λ.Τ.: 1,488.63 €.

**Με περιορισμένη ιατρική συνταγή:** Μόνο για Νοσοκομειακή χρήση από γιατρό με κατάλληλη ειδικότητα και εμπειρία.

Περαιτέρω πληροφορίες διατίθενται από τον ΚΑΚ, κατόπιν αιτήσεως, ή περιλαμβάνονται στη συνοπτική περιγραφή χαρακτηριστικών του προϊόντος, το ΦΟΧ και τη μονογραφία του φαρμάκου.

Κάτοχος Άδειας Κυκλοφορίας: Takeda Pharma A/S Δανία

Τοπικός Αντιπρόσωπος: Takeda Ελλάς ΑΕ

Green Plaza, Κτίριο Β, Αγ. Κωνσταντίνου 59-61, 151 24 Μαρούσι, Τηλ. κέντρο: 2106387800, Fax: 2106387801

[www.takeda.gr](http://www.takeda.gr)

Takeda and the Takeda logo are trademarks of Takeda Pharmaceutical Company Limited used under license.  
Copyright © 2021 Takeda Hellas SA. All rights reserved • C-APROM/GR/ENTY/0040 - Feb 2022



# Entecavir Accord

Δισκία επικαλυμμένα με λεπτό υμένιο

0.5 mg

1 mg



**W**  
**M** **WinMedica**  
Serving Health for Life

Βοηθήστε να γίνουν τα φάρμακα πιο ασφαλή και  
Αναφέρετε  
ΟΛΕΣ τις ανεπιθύμητες ενέργειες για  
ΟΛΑ τα φάρμακα  
Συμπληρώνοντας την «ΚΙΤΡΙΝΗ ΚΑΡΤΑ»

Για περισσότερες πληροφορίες απευθυνθείτε στην εταιρεία

**WIN MEDICA ΦΑΡΜΑΚΕΥΤΙΚΗ Α.Ε.**

Οιδίποδος 1-3 & Παράδρομος Αττικής Οδού 33-35, 15238 Χαλάνδρι

Τηλ.: 2107488821, Fax: 2107488827, info@winmedica.gr, [www.winmedica.gr](http://www.winmedica.gr)

Κάτοχος Άδειας Κυκλοφορίας:  
**Accord Healthcare S.L.U.**

**accord**

The Evolution of Generics

**G** Global Generics  
& Biosimilars  
**AWARDS 2018**  
COMPANY OF  
THE YEAR



**Pariet**<sup>®</sup>  
rabeprazole

**ΠΕΡΙΛΗΨΗ ΧΑΡΑΚΤΗΡΙΣΤΙΚΩΝ ΤΟΥ ΠΡΟΪΟΝΤΟΣ**

**ΟΝΟΜΑΣΙΑ ΤΟΥ ΦΑΡΜΑΚΕΥΤΙΚΟΥ ΠΡΟΪΟΝΤΟΣ:** PARIET 20 mg γαστροανθεκτικό δισκίο. **ΠΟΙΟΤΙΚΗ ΚΑΙ ΠΟΣΟΤΙΚΗ ΣΥΝΘΕΣΗ:** 20 mg νατριούχου ραβεπραζόλης που αντιστοιχούν σε 18,85 mg ραβεπραζόλης. **ΦΑΡΜΑΚΟΤΕΧΝΙΚΗ ΜΟΡΦΗ:** Γαστροανθεκτικό δισκίο. Κίτρινο, επικαλυμμένο με λεπτό υμένιο, αμφίκυρτο δισκίο, που έχει στη μία πλευρά εκτυπωμένη την ένδειξη «E243». **ΚΑΤΟΧΟΣ ΤΗΣ ΑΔΕΙΑΣ ΚΥΚΛΟΦΟΡΙΑΣ:** Janssen-Cilag Φαρμακευτική ΑΕΒΕ, Λ. Ειρήνης 56, 151 21 Πεύκη, Αθήνα **ΑΡΙΘΜΟΣ(ΟΙ) ΑΔΕΙΑΣ ΚΥΚΛΟΦΟΡΙΑΣ:** 32473/08.04.2014 **ΗΜΕΡΟΜΗΝΙΑ ΑΝΑΘΕΩΡΗΣΗΣ ΤΟΥ ΚΕΙΜΕΝΟΥ:** 25 Απριλίου 2018 **ΤΡΟΠΟΣ ΔΙΑΘΕΣΗΣ:** Φαρμακευτικό προϊόν για το οποίο απαιτείται ιατρική συνταγή.

**ΣΥΣΚΕΥΑΣΙΕΣ/ΤΙΜΕΣ**

Περιεκτικότητα	Μέγεθος συσκευασίας	Λιανική Τιμή	Νοσοκομειακή Τιμή
20 mg / TAB	BT x 14	5,33 €	3,37 €
20 mg / TAB	BT x 28	9,69 €	6,11 €

Πριν τη συνταγογράφηση παρακαλούμε συμβουλευθείτε την Περίληψη των Χαρακτηριστικών του Προϊόντος PARIET®

**Janssen**  
PHARMACEUTICAL COMPANIES  
or **Johnson-Johnson**

Τοπικός αντιπρόσωπος για την Ελλάδα  
**JANSSEN-CILAG ΦΑΡΜΑΚΕΥΤΙΚΗ Α.Ε.Β.Ε.**  
Λεωφόρος Ειρήνης 56, 151 21, Πεύκη, Αθήνα, Τηλ.: 210 8090000  
www.janssen.com.gr

Αρ. Γ.Ε.ΜΗ. 000314201000

Προώθηση και Διανομή από :

 **BIANEX** Α.Ε.  
ΒΙΟΜΗΧΑΝΙΑ ΦΑΡΜΑΚΩΝ  
ΣΤΑΘΕΣ ΤΟΥ ΟΜΙΛΟΥ ΤΕΧΝΟΛΟΓΙΩΝ

BIANEX Α.Ε. - Έδρα : οδός Τατσοίου, 18<sup>ο</sup> χλμ. Ε.Ο. Αθηνών – Λαμίας 146 71  
Ν. Ερυθραία Αττικής, Ταχ. Θυρίδα 52894, 146 10 Ν. Ερυθραία, Τηλ. : 210 8009111  
• Fax: 210 8071573 • E-mail: mailbox@vianex.gr • WEBSITE: www.vianex.gr  
ΘΕΣΣΑΛΟΝΙΚΗ: Ακαδημίου 113, 562 24 Εύσσομος Θεσσαλονίκης, Τηλ.: 2310 861683  
**ΑΡ. Γ.Ε.ΜΗ. 000274201000**

Βοηθήστε να γίνουν τα φάρμακα πιο ασφαλή και  
Διαφύξετε  
ΟΛΕΣ τις ανεπιθύμητες ενέργειες για  
ΟΛΑ τα φάρμακα  
Συμπληρώνοντας την «ΚΙΤΡΙΝΗ ΚΑΡΤΑ»



# Remsima<sup>®</sup>

## Infliximab (100 mg)



### ΠΕΡΙΛΗΨΗ ΤΩΝ ΧΑΡΑΚΤΗΡΙΣΤΙΚΩΝ ΤΟΥ ΠΡΟΪΟΝΤΟΣ

**1. ΟΝΟΜΑΣΙΑ ΤΟΥ ΦΑΡΜΑΚΕΥΤΙΚΟΥ ΠΡΟΪΟΝΤΟΣ:** Remsima 100 mg κόνις για πυκνό σκεύασμα για παρασκευή διαλύματος προς έγχυση. **2. ΠΟΙΟΤΙΚΗ ΚΑΙ ΠΟΣΟΤΙΚΗ ΣΥΝΘΕΣΗ:** Ένα φιαλίδιο περιέχει 100 mg infliximab\*. Μετά την ανασύσταση, κάθε ml περιέχει 10 mg infliximab. \* Το infliximab είναι ένα χημικό μονοκλωνικό IgG1 αντίσωμα ανθρώπου-ποντικού που παράγεται σε υβριδωματικά κύτταρα ποντικού με τεχνολογία ανασυνδυασμένου DNA. Για τον πλήρη κατάλογο των εκδόχων, βλ. παράγραφο 6.1. **3. ΦΑΡΜΑΚΟΤΕΧΝΙΚΗ ΜΟΡΦΗ:** Κόνις για πυκνό σκεύασμα για παρασκευή διαλύματος προς έγχυση (κόνις για πυκνό σκεύασμα). Η κόνις είναι λευκή. **7. ΚΑΤΟΧΟΣ ΤΗΣ ΑΔΕΙΑΣ ΚΥΚΛΟΦΟΡΙΑΣ:** Celltrion Healthcare Hungary Kft., 1062 Budapest, Váci út 1-3. WestEnd Office Building B torony, Ουγγαρία **10. ΗΜΕΡΟΜΗΝΙΑ ΑΝΑΘΕΩΡΗΣΗΣ ΤΟΥ ΚΕΙΜΕΝΟΥ:** 17 Σεπτεμβρίου 2021. Λεπτομερείς πληροφορίες για το παρόν φαρμακευτικό προϊόν είναι διαθέσιμες στον δικτυακό τόπο του Ευρωπαϊκού Οργανισμού Φαρμάκων <http://www.ema.europa.eu>.

**Πριν τη συνταγογράφηση παρακαλούμε συμβουλευτείτε την πλήρη Περιλήψη των Χαρακτηριστικών του Προϊόντος**

**Τρόπος διάθεσης:** Με περιορισμένη ιατρική συνταγή. Μόνο για νοσοκομειακή χρήση

Νοσοκομειακή Τιμή

**REMSIMA PD.C.SO.IN 100MG/VIAL BTx2 VIALS** L04AB02

588,02 €

**REMSIMA PD.C.SO.IN 100MG/VIAL BTx3 VIALS** L04AB02

660,50 €



**BIANEX**  
ΒΙΟΜΗΧΑΝΙΑ ΦΑΡΜΑΚΩΝ  
ΕΤΑΙΡΕΙΑ ΤΟΥ ΟΜΙΛΟΥ ΓΙΑΝΝΑΚΟΠΟΥΛΟΥ

BIANEX A.E. - Έδρα : οδός Τατσιού, 18<sup>ο</sup> χλμ. Ε.Ο. Αθηνών – Λαμίας  
146 71 Ν. Ερυθραία Αττικής, Ταχ. Θυρίδα 52894, 146 10 Ν. Ερυθραία  
Τηλ. : 210 8009111 • Fax: 210 8071573 • E-mail: [mailbox@vianex.gr](mailto:mailbox@vianex.gr) • WEBSITE: [www.vianex.gr](http://www.vianex.gr)  
ΘΕΣΣΑΛΟΝΙΚΗ: Ακαδημίου 113, 562 24 Εύσομος Θεσσαλονίκης, Τηλ.: 2310 861683

ΑΡ. Γ.Ε.ΜΗ. 000274201000

Βοηθήστε να γίνουν τα φάρμακα πιο ασφαλή και αποτελεσματικά.  
ΟΛΕΣ τις αναπληρωτικές ενδείξεις για ΟΑΕ τα φάρμακα Συμπληρωματικός του «ΚΕΤΡΙΝΙΟΝ ΚΑΡΤΑ»

HEALTHCARE  
**CELLTRION**

VE-22011-REM-1/2022

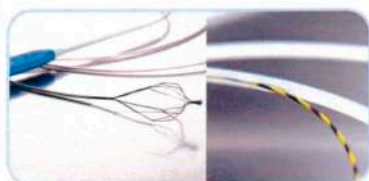

**ΚΑΛΑΘΙΑ ΣΥΛΛΗΨΗΣ ΛΙΘΩΝ ΣΕ ΣΧΗΜΑ ΑΝΘΟΥΣ ΣΥΜΒΑΤΑ ΜΕ ΟΛΕΣ ΤΙΣ ΤΕΧΝΙΚΕΣ**



**ΜΟΝΑΔΙΚΗ ΤΕΧΝΟΛΟΓΙΑ ΑΠΕΛΕΥΘΕΡΩΣΗΣ ΤΟΥ ΣΥΡΜΑΤΟΣ ΜΕΧΡΙ ΤΟ ΤΕΛΙΚΟ ΑΚΡΟ ΓΙΑ ΠΡΑΓΜΑΤΙΚΗ ΤΑΧΕΙΑ ΑΝΤΑΛΛΑΓΗ**

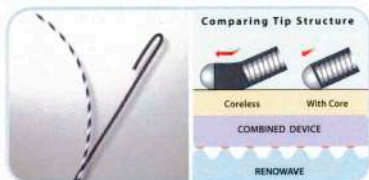

**RENOWAVE ΤΕΧΝΟΛΟΓΙΑ ΔΙΧΜΗΣ ΑΠΟ ΙΑΠΩΝΙΑ ΜΟΝΑΔΙΚΟΣ ΚΥΜΑΤΟΕΙΔΗΣ ΣΧΗΜΑΤΙΣΜΟΣ ΓΙΑ ΕΥΚΟΛΟΤΕΡΗ ΠΡΟΩΘΗΣΗ**

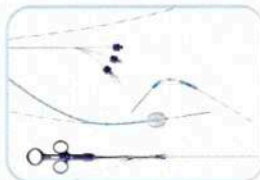

**ΣΥΣΤΗΜΑΤΑ ΤΑΧΕΙΑΣ ΑΝΤΑΛΛΑΓΗΣ (SHORT TRACK)**



**ΣΥΣΤΗΜΑ ΣΥΓΚΡΑΤΗΣΗΣ ΣΥΡΜΑΤΟΣ**



**EUS-FNA ΜΟΝΑΔΙΚΟΣ ΜΗΧΑΝΙΣΜΟΣ TWIST LOCK ΓΙΑ ΑΝΟΙΓΜΑ ΒΕΛΟΝΑΣ ΚΑΙ ΘΗΚΑΡΙΟΥ ΜΕ ΤΟ ΕΝΑ ΧΕΡΙ**



**ΚΑΛΑΘΙΑ ΣΥΛΛΗΨΗΣ ΛΙΘΩΝ 8 ΣΥΡΜΑΤΩΝ ΜΕ ΔΥΝΑΤΟΤΗΤΑ ΠΡΟΩΣΗΣ ΤΟΥ ΣΥΡΜΑΤΟΣ ΜΕΩΣ ΤΟΥ ΤΕΛΙΚΟΥ ΑΚΡΟΥ ΤΟΥ ΚΑΘΗΤΗΡΑ**

## Λήψη Ιστοτεμαχίου

Λαβίδες βιοψίας  
Βρόγχοι πολυποδεκτομής  
Βελόνα αναρρόφησης  
Κυτταρολογικές βούρτσες

## Συνοδό Υλικό Ενδοσκοπήσεων

Σετ περιέδεσης κίρσων οισοφάγου  
Συσκευή περιβρογχισμού Βρόγχοι πολυποδεκτομής

Μπαλόνι εξαγωγής λίθων  
Basket εξαγωγής λίθων  
Σύστημα μηχανικής λιθοτριψίας

## Διαχείριση Λίθων

## Διαχείριση Πρόσβασης-καθετηριασμού

Καθετήρες ERCP  
Σφιγκτηροτόμοι Συρμάτινοι οδηγιοί

## Αιμόσταση

Βελόνες σκληροθεραπείας  
Λαβίδες Θερμής Βιοψίας

## Ενδοσκοπικός υπέρηχος

Βελόνες FNA-EUS συστήματα

## Διαχείριση Στενώσεων

Στεντ χοληφόρων & παγκρέατος  
ΡΙνοχολικοί καθετήρες  
Μπαλόνια διαστολής

Συσκευές συλλογής ξένων σωμάτων & πολυπόδων  
Λαβίδες εξαγωγής ξένων σωμάτων  
Παγίδες πολυπόδων

## Εξαγωγή ξένων σωμάτων & πολυπόδων



ΑΝΑΛΩΣΙΜΟ ΥΓΙΕΙΝΟΜΙΚΟ ΥΛΙΚΟ  
DISPOSABLE MEDICAL PRODUCTS  
**INEX IATRIKA A.E.**  
Αγίων 27 • 19004 Σπάτα  
Tel: +30-210-6630268/9  
E-mail: info@inexmedical.gr



BIOSIMILARS BY FRESENIUS KABI  
Living Beyond disease

**Idacio**<sup>®</sup> ▼  
adalimumab

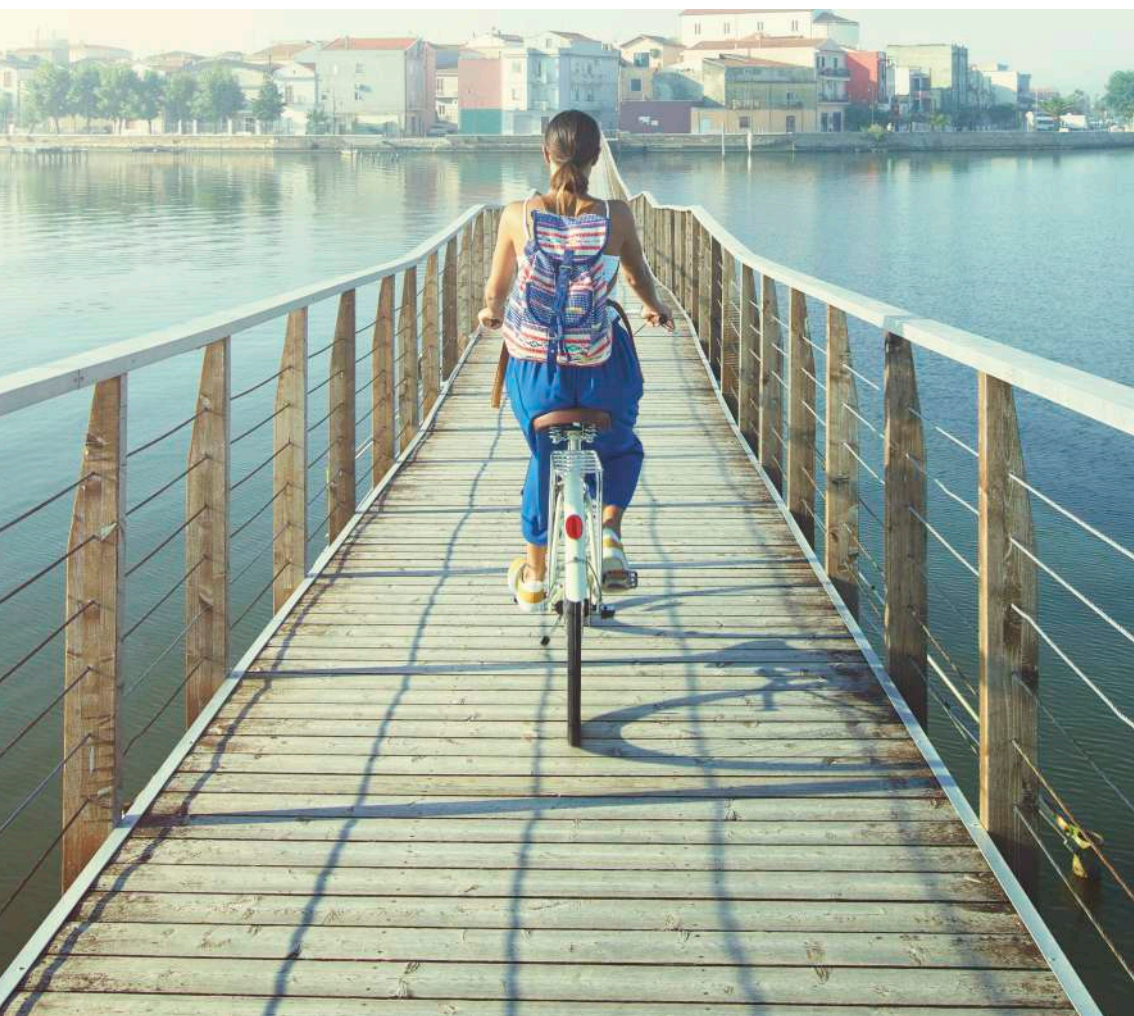

 **FRESENIUS  
KABI**  
caring for life

Βοηθήστε να γίνουν τα φάρμακα πιο ασφαλή και αναφέρετε **ΟΛΕΣ** τις ανεπιθύμητες ενέργειες για **ΟΛΑ** τα φάρμακα συμπληρώνοντας την <<**ΚΙΤΡΙΝΗ ΚΑΡΤΑ**>>

 **ΚΟΠΕΡ**  
Φαρμακοβιομηχανία







**14<sup>η</sup> Ηπατο-  
Γαστρεντερολογική  
εκδήλωση**

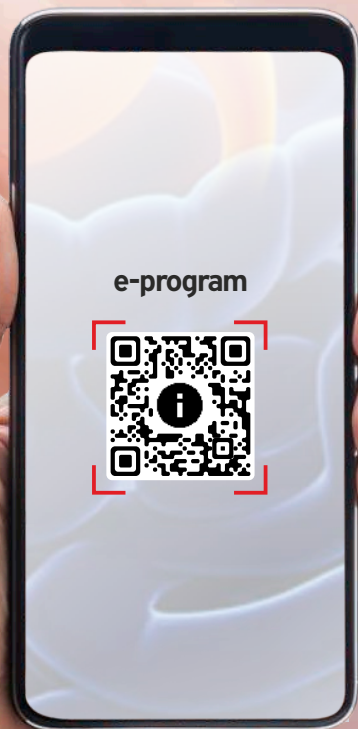

**Οργανωτικό - Συντονιστικό Γραφείο/Γραμματεία:**

**Conferre S.A.**  
the art of bringing people together

**Conferre S.A.** Stavrou Niarchou Avenue,  
Mares position, GR455 00 Ioannina, GREECE,  
**Tel.** +30 26510 68610, **Fax.** +30 26510 68611,  
**E-mail:** info@conferre.gr, **www.conferre.gr**